芝浦工業大學

SHIBAURA INSTITUTE OF TECHNOLOGY

Established 1927

情報・通信工学課程
情報工学コース

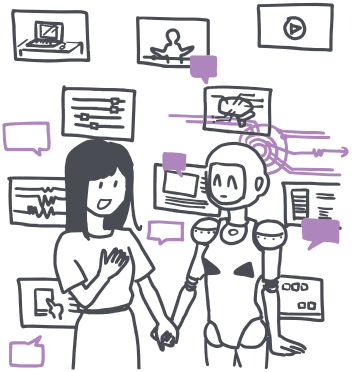

幅広い情報工学をカバーする14の研究室

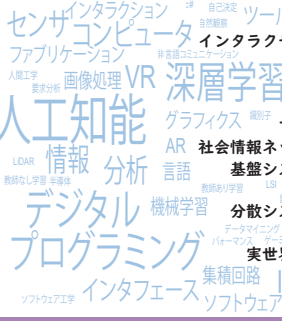

スポーツ健康科学研究室（石崎研）
インタラクティブグラフィクス研究室（井尻研）
量子情報基盤技術研究室（金尾研）
データ工学研究室（木村研）
人間情報システム研究室（木下研）
プログラミング言語研究室（篠埜研）
社会情報ネットワークデザイン研究室（新熊研）
基盤システムソフトウェア研究室（菅谷研）
言語処理研究室（杉本研）
分散システムソフトウェア研究室（福田研）
グラフ理論研究室（松原研）
計算社会科学研究室（ 楊 研）
量子情報工学研究室（渡部研）

4年間の学び

1年 → 2年 → 3年 → 4年

他分野の学び

社会の中の工学
他課程，他コース科目
工学研究探訪
学内研究留学

基礎・教養科目

数学，物理，化学，英語，人文，体育科目

専門科目

情報工学通論
プログラミング入門
コンピュータ科学序説
…
数理論理学
OS
基礎情報演習
データ構造とアルゴリズム
…
上級プログラミング
高度情報演習
人工知能，…

卒業研究

卒業研究1，2
卒業研究3，4

進路（2025年3月卒業・修士修了者実績）

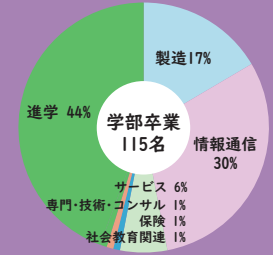

ここ数年の就職先の実例
SCSK、NTTデータ、京セラ、サイバーエージェント、コナミデジタルエンタテインメント、JR東海，チームラボ，リクルート，SUBARU、本田技研、日産自動車、東京電力

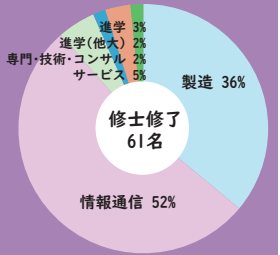

ここ数年の就職先の実例
Cygames、ソニー、本田技研、富士通、KDDI、三菱電機、NTTデータ、日本総研、スズキ、SCSK、ソフトバンク、東芝、クックパッド、メルカリ

芝浦工業大学
工学部 情報・通信工学課程
情報工学コース
https://eng.shibaura-it.ac.jp/com-eng/comp-sci-eng/